

PROJETO ARQUITETÔNICO DO HANGAR 02
ESCALA INDICADA

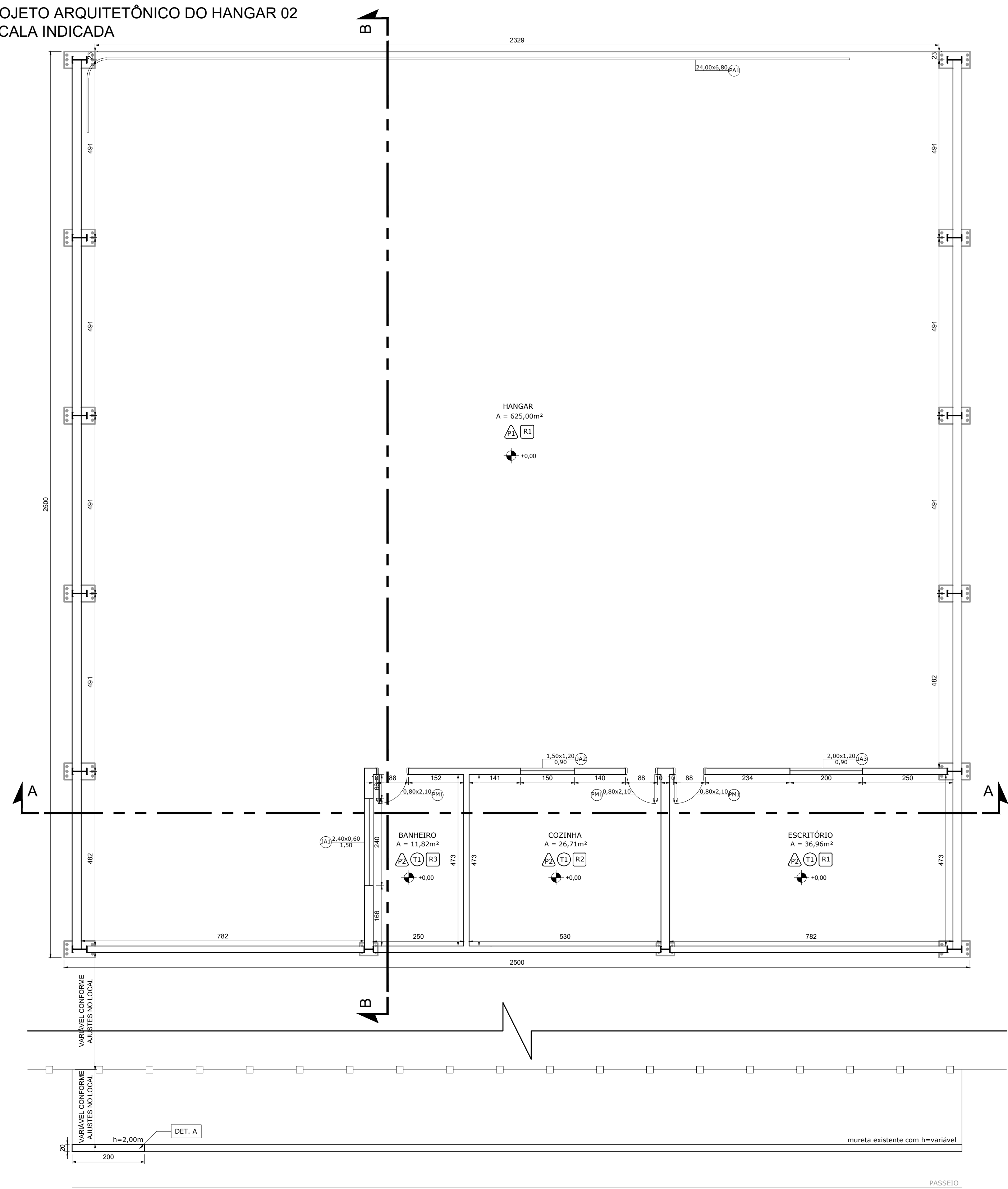

PLANTA BAIXA
Escala: 1:75

FACHADA
Escala: 1:75

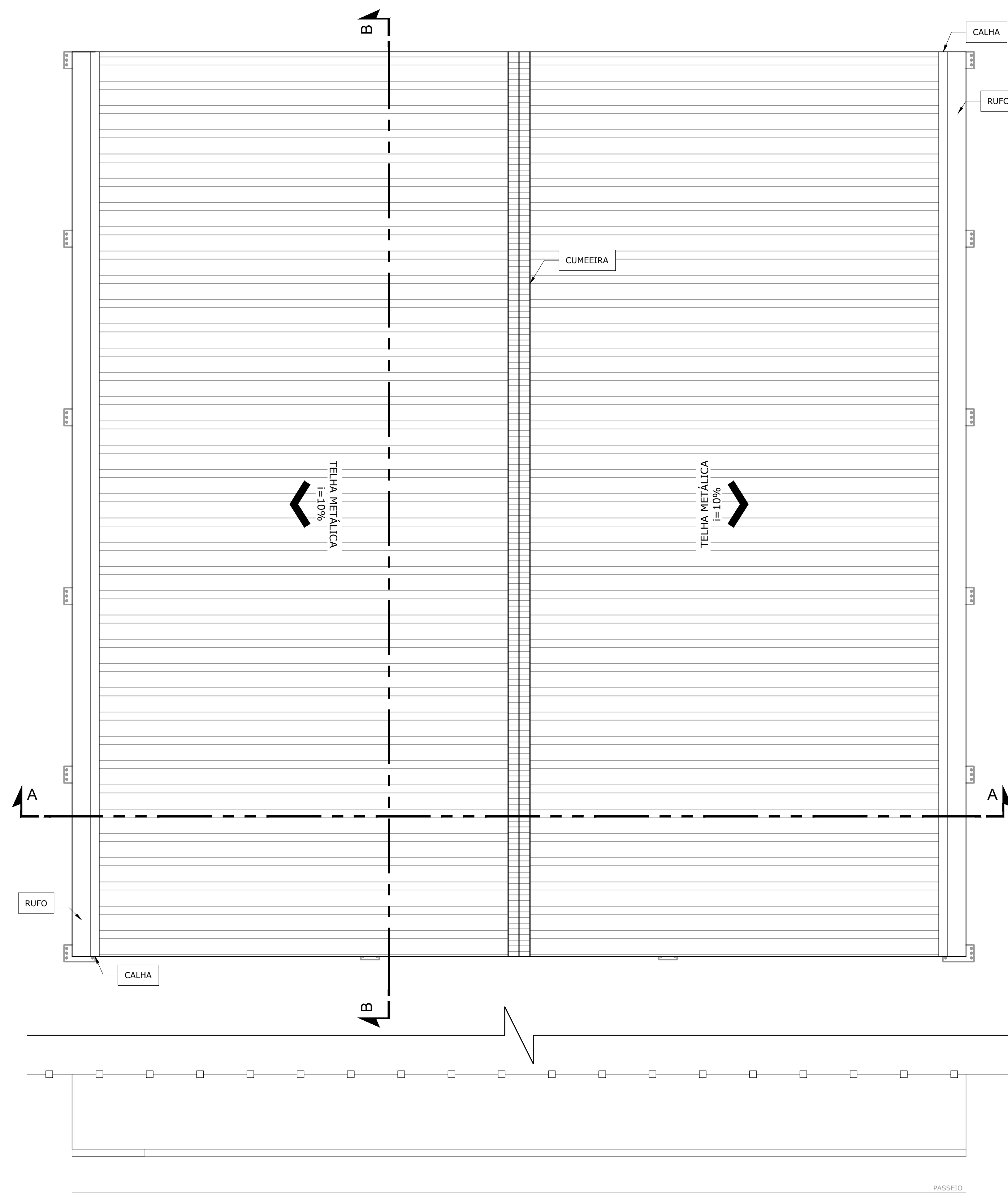
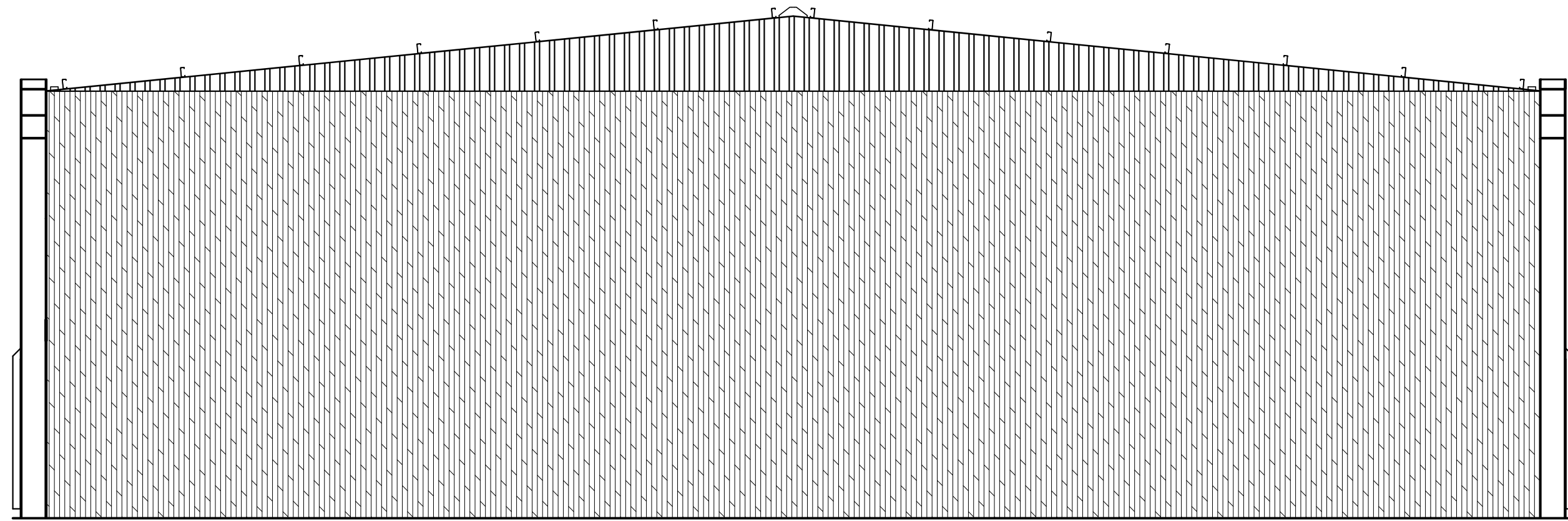

PLANTA BAIXA COBERTURA
Escala: 1:75

QUADRO DE ÁREAS

ÁREA TOTAL DO TERRENO	302.608,00 M²
ÁREA A CONSTRUIR HANGAR 01	625,00 M²

QUADRO DE ESQUADRIAS

TIPO	LARGURA	ALTURA	PEITORIL	QUANT.	MODELO
PORTAS					
PM1	0,80	2,10	---	03	MADEIRA FOLHA ÚNICA
PA1	24,00	6,80	---	01	ALUMÍNIO ESCURAS
JANELAS					
JA1	2,40	0,60	1,50	01	ALUMÍNIO 6 QUANTOS
JA2	1,50	1,20	0,90	01	ALUMÍNIO 6 QUANTOS
JA3	2,00	1,20	0,90	01	ALUMÍNIO 6 QUANTOS

QUADRO DE ESPECIFICAÇÃO DE ACABAMENTO

PISO: P1 PISO INDUSTRIAL, P2 PISO PORCELANATO COM BORDA RETIFICADA
 TETO: T1 GESSO DESEMPENADO
 PAREDE INTERNA: R1 PINTURA EM TINTA ACRÍLICA PREMIUM - BISCOITO CASEIRO, R2 REVESTIMENTO ESMALTADO BRILHANTE TITANIUM BRANCO 25x35CM, R3 REVESTIMENTO ESMALTADO 20x20CM
 PAREDE EXTERNA: R1 PINTURA EM TINTA ACRÍLICA PREMIUM - BISCOITO CASEIRO

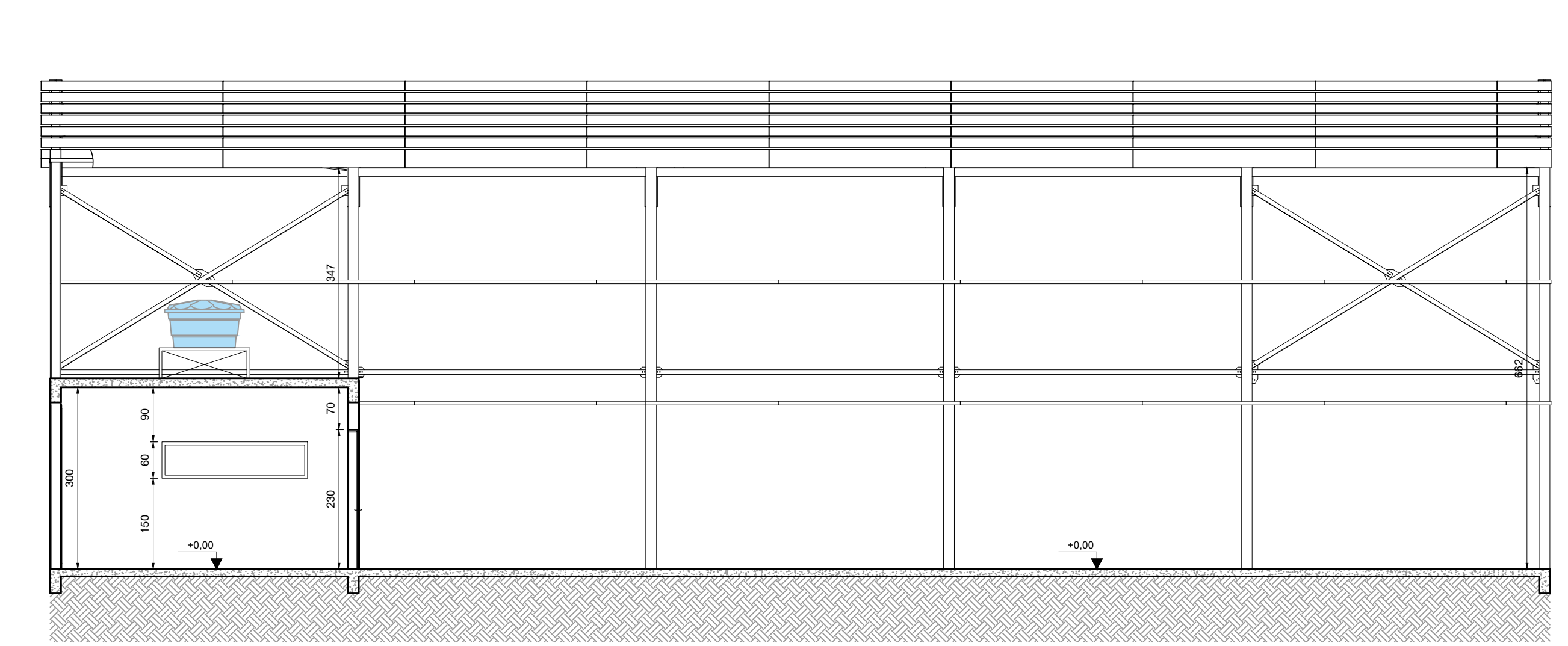
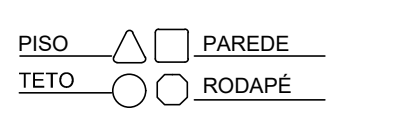

CORTE BB
Escala: 1:75

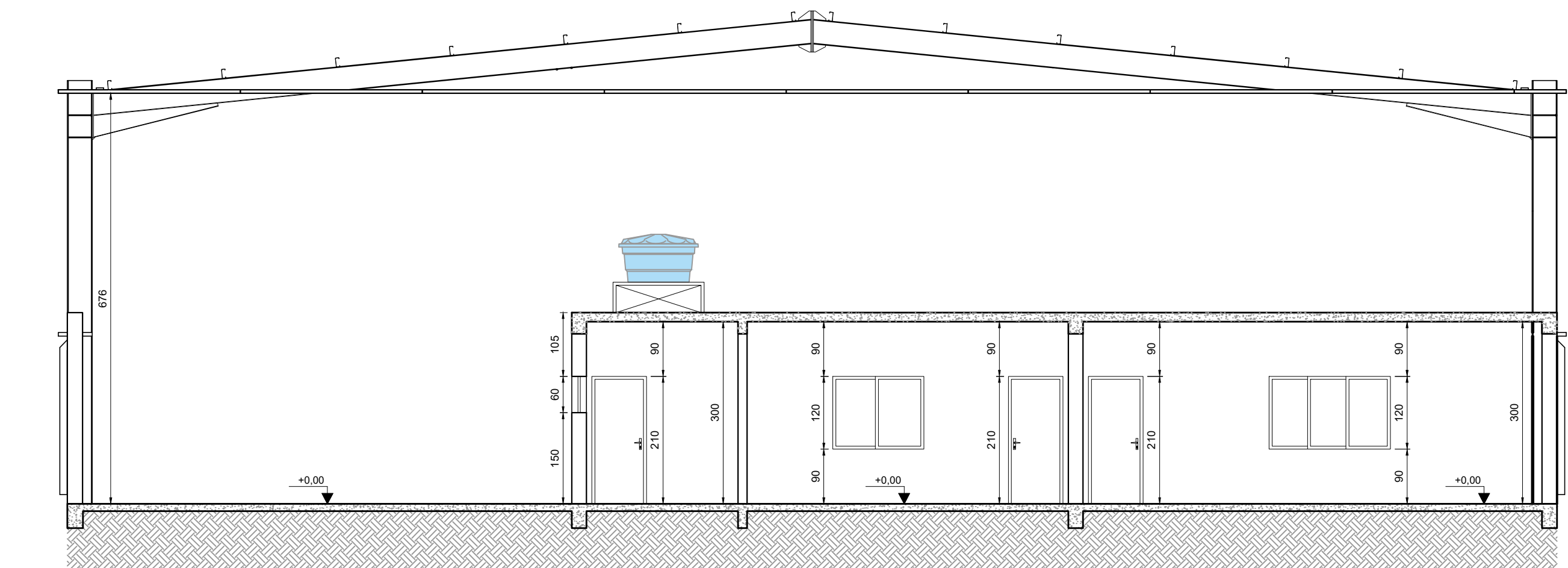

CORTE AA
Escala: 1:75

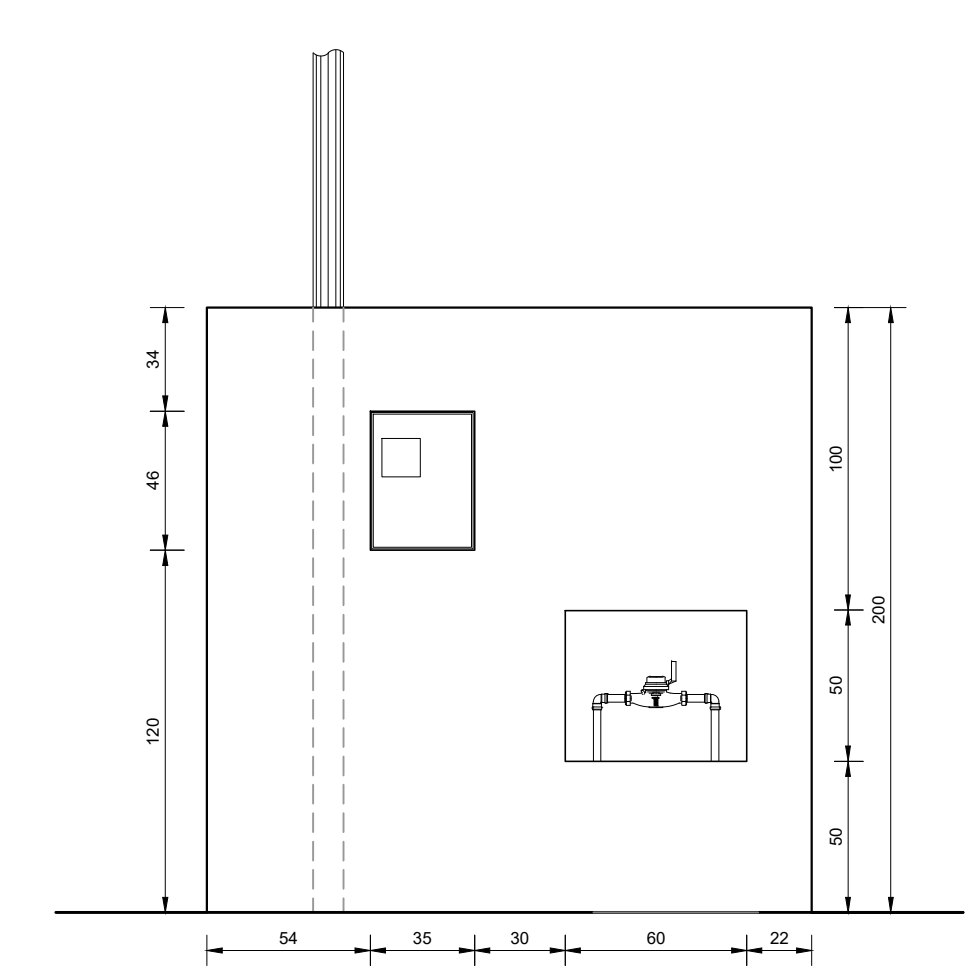

DETALHE A
Escala: 1:25

- NOTAS:**
- COTAS EM CENTÍMETROS, E NÍVEIS EM METROS;
 - CONFERIR MEDIDAS NO LOCAL;
 - PARA EXECUÇÃO DO MURO CONSULTAR PROJETO ESPECÍFICO;
 - OS DETALHES CONSTRUTIVOS ESTÃO APRESENTADOS NO MEMORIAL DESCRITIVO.

<p>REV. 01 28/07/21 ALTERAÇÃO DE LOCAÇÃO</p> <p>REV. 00 21/08/20 EMISSÃO INICIAL</p> <p>REVISÃO: DATA : DESCRIÇÃO:</p>	<p>DAC</p> <p>DAC</p> <p>RESP.:</p>
<p>PROJETO: DAC Engenharia</p> <p>Rua Miguel Vianna, nº 81, Sala 12 Bairro Morro Chic CEP: 37500-080 - Itajubá / MG Tel: (35) 3623-5720 www.dacengenharia.com.br</p>	
<p>COORDENADOR DE PROJETOS: DENIS DE SOUZA SILVA CREA: MG-127.216/D</p> <p>COORDENADOR DE PROJETOS: ALOISIO CAETANO FERRERA CREA: MG-97.132/D</p> <p>RESPONSÁVEL TÉCNICO: ENGR. CIVIL FLÁVIA C. BARBOSA CREA: MG-187.842/D</p> <p>ENGR. CIVIL THAIS VIVIANE COMERA</p> <p>DESENHO: ENGR. CIVIL THAIS VIVIANE COMERA</p>	<p>EMPRESAMENTO: CONSTRUÇÃO DE HANGARES NO AEROPORTO DE POUSO ALEGRE</p> <p>ENDEREÇO: AVENIDA JOÃO BATISTA PIFFER, B. JARDIM AEROPORTO POUSO ALEGRE - MINAS GERAIS</p> <p>ASSUNTO: HANGAR 02 PLANTA BAIXA, COBERTURA E CORTES FACHADA E TABELAS</p> <p>DISCIPLINA: ARQUITETÔNICO</p> <p>FASE DO PROJETO: EXECUTIVO</p> <p>FOLHA Nº: ÚNICA</p>
<p>DATA INICIAL: 21/08/2020</p> <p>ESCALA: INDICADA</p> <p>REVISÃO: R01</p> <p>ARQUIVO: DAC-PMPA-HAN2-PE-ARQ-R01.DWG</p>	